第2回救急隊との交流会です

救急でQ!(QQQ)

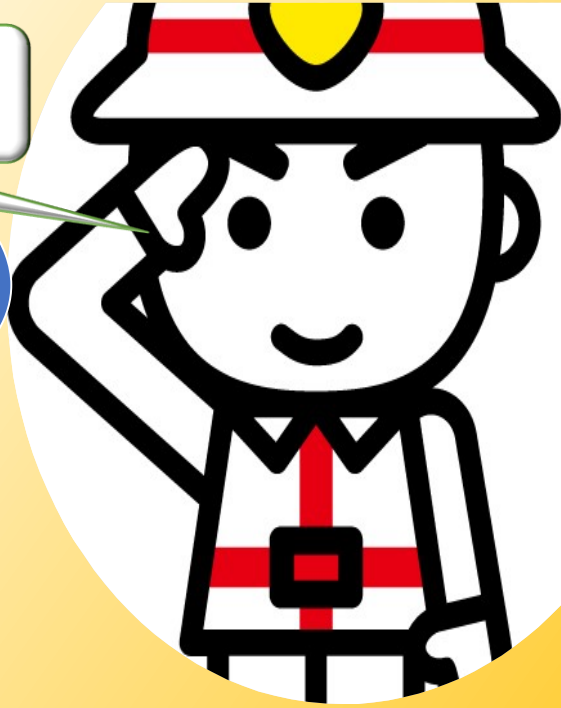

救急車の中ってどうなっている？
どんな機器が設置されている？
救急車を呼ぶにはどうしたらいいの？
脈や呼吸を見るってどうするの？
直接救急車内を見学してみよう！

開催日時

R7 1月30日（木）
13時半～14時半

開催会場

沼田利根医師会　講堂

参加対象者

医療・介護・福祉関係者

定員

30名

救急2

開催内容

救急車内見学・実技体験・講義
※救急要請があった場合救急車内見学は中止となります

申込方法

FAX・QRコードまたはHPの応募フォームからお申し込みください。

主催（事務局）：一社）沼田利根医師会、ぬまたとね医療・介護連携相談室
共催：沼田市、みなかみ町、昭和村、片品村、川場村